

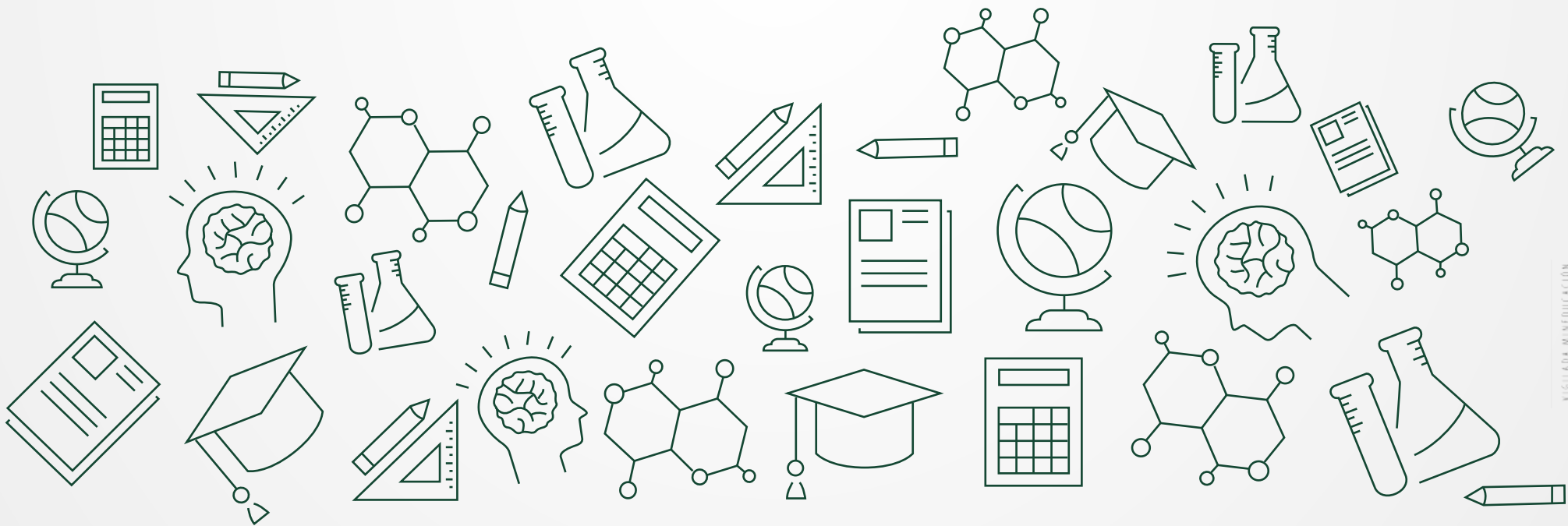

Fundación
Universidad de América
Código SNIES 1715

PROCEDIMIENTO PARA PRE-INSCRIBIRSE Y REGISTRARSE ANTE EL ICFES PARA PRESENTAR EL EXÁMEN SABER PRO - 2020





PROCESO PRE INSCRIPCIÓN:

1. PARA PRE-INSCRIBIRSE ANTE EL ICFES EL ESTUDIANTE NECESITA UN USUARIO Y CONTRASEÑA LA CUAL ES SUMINISTRADA POR EL ICFES A LA UNIVERSIDAD.
2. A PARTIR DE JULIO 29 DE 2020, LA UNIVERSIDAD PUBLICA DICHO USUARIO Y CONTRASEÑA EN LA PÁGINA WEB www.uamerica.edu.co, EN SERVICIOS PARA ESTUDIANTES, PREGRADO, EN INFORMACIÓN ACADÉMICA.
3. CON ESTE USUARIO Y CLAVE O CONTRASEÑA, LOS ESTUDIANTES DEBEN INGRESAR A LA PÁGINA WEB: <http://www2.icfesinteractivo.gov.co/prisma-web> PARA ACTIVAR UNA CUENTA ANTE EL ICFES, CONFIRMAR DATOS PERSONALES Y COMPLETAR EL FORMULARIO DE INSCRIPCIÓN, DILIGENCIANDO LA SIGUIENTE INFORMACIÓN:



The header features a dark green background with a repeating pattern of white line-art icons. These icons include a calculator, a globe, a document, a lightbulb, a graduation cap, a microscope, a brain, a pencil, a book, a magnifying glass, a gear, a network diagram, and a chemical structure.

PROCESO PRE INSCRIPCIÓN:

- INFORMACIÓN PERSONAL
- DISCAPACIDADES
- INFORMACIÓN ACADÉMICA
- INFORMACIÓN DE CITACIÓN
- INFORMACIÓN SOCIO-ECONÓMICA

PARA FINALIZAR EL PROCESO DE PRE-INSCRIPCIÓN, SE HACE CLIC EN EL BOTÓN PREINSCRIBIRSE (UBICADO EN LA PARTE INFERIOR DERECHA), EN EL SISTEMA, PERMANECERÁ COMO ESTUDIANTE PRE-INSCRITO HASTA QUE REALICE EL PAGO CORRESPONDIENTE.

PUEDE DESCARGAR EL RECIBO DE PAGO, EL CUAL DEBE SER IMPRESO CON IMPRESORA LASER ÚNICAMENTE PARA QUE SEA LEÍDO EN LOS BANCOS.

EL ICFES CONFIRMA LA PRE-INSCRIPCIÓN CON LA REFERENCIA DE PAGO.





PROCESO DE RECAUDO:

DEBE REALIZAR EL PAGO CORRESPONDIENTE DEL EXÁMEN SABER PRO A TRAVÉS DEL BANCO INIDICADO EN EL RECIBO O POR PAGO ELECTRÓNICO PSE DENTRO DE LOS PLAZOS SEÑALADOS EN EL CALENDARIO ESTABLECIDO POR EL ICFES Y QUE SE ENCUENTRA PUBLICADO EN SU PÁGINA.

TARIFA ORDINARIA: \$110.500

TARIFA EXTRAORDINARIA: \$164.500

AL REALIZAR EL PAGO RECIBIRÁN UNA CONFIRMACIÓN AL CORREO POR PARTE DEL ICFES.



PROCESO DE INSCRIPCIÓN O REGISTRO:

UNA VEZ REALICE EL PAGO, 24 HORAS DESPUÉS, PODRÁ FINALIZAR EL PROCESO DE INSCRIPCIÓN O REGISTRO, INGRESANDO A LA PÁGINA <http://www2.icfesinteractivo.gov.co/prisma-web>.



Fundación
Universidad de América

Código SNIES 1715

PROCESO PUBLICACIÓN DE CITACIONES:

PARA CONOCER EL LUGAR DONDE USTED REALIZARÁ LA PRUEBA PUEDE INGRESAR A:
<http://www2.icfesinteractivo.gov.co/citacion>.

FECHA: VIERNES 23 DE OCTUBRE DE 2020.

IMPORTANTE: PAGANDO EN EL MENOR TIEMPO EL VALOR DEL EXÁMEN SABER PRO LE PERMITIRÁ CONTINUAR CON LOS DIFERENTES PROCESOS. EN CASO DE NO CANCELAR DENTRO DE LA FECHA DE PAGO ORDINARIO, DEBE INGRESAR A LA PLATAFORMA PRISMA Y NUEVAMENTE IMPRIMIR EL RECIBO Y PAGAR CON LA TARIFA EXTRAORDINARIA.

¡ TENGA EN CUENTA !

- **ES SU RESPONSABILIDAD CUMPLIR CON CADA UNO DE LOS PROCESOS EN LAS FECHAS ESTIPULADAS.**
- **DE ACUERDO CON TÉRMINOS DE LEY, SIN PRESENTAR EL EXÁMEN SABER PRO NO SE PUEDE GRADUAR.**





Fundación Universidad de América

Código SNIES 1715



Dirección de Registro Académico
Teléfono: (57 1) 3376680 Ext. 164
E-mail: registro@uamerica.edu.co



Fundación Universidad de América
EcoCampus de Los Cerros, Avenida Circunvalar N° 20 - 53
Bogotá D.C., Colombia.